

Sønderjysk Skoleskak



Vojens Skakklub



Ugebrev uge 2013:44

Indbydelse til

FREDERICIA HURTIGSKAK 2013

Indgår som 3. afdeling i Syd Grand Prix serien

Dato:	Lørdag den 16. november 2013.
Spillested :	Ældrecentret, Jyllandsgade 8B, 7000 Fredericia
Spilletid :	Kl. 09.30-18.00.
Betænkningstid :	25 min. pr. spiller pr parti.
Turneringsform :	Der spilles 7 runder efter Monradssystem. Grupperne inddeles efter reglementet for Syd Grand Prix i forhåndsfastlagte grupper.
Indskud :	kr. 120,- for alle, dog kun 50 kr. for uratede skoleskakspillere
Præmier:	Indskuddet excl. SGP afgift går til præmier. Skoleskakspillere: Der er pokaler til de bedste.
Tilmelding:	Senest mandag d. 12/11 2013 til Claus Marcussen, tlf. 75 94 15 20 Email: formand@fredericia-skakforening.dk eller online på : www.fredericia-skakforening.dk/ Ved tilmelding til skoleskak - angiv det som klub

HUSK

Sønderjyske mesterskaber i skoleskak afholdes **Lørdag den 2. november 2013 kl. 9.30** på **Favrdalskolen** (Christen Koldsvej 10, 6100 Haderslev)
Se turneringsindbydelse i Ugebrev 43.

Skoleskakkalenderen – efterår 2013

Mandag d. 28.10.2013	Skoleskak
Lørdag d. 02.11.2013	Sønderjysk mesterskab i skoleskak
Mandag d. 04.11.2013	Skoleskak
Mandag d. 11.11.2013	Skoleskak
Lørdag d. 16.11.2013	SGP i Fredericia
Lørdag d. 16.11.2013	ÅGP i Aarhus
Mandag d. 18.11.2013	Skoleskak
Lør-/søn d. 23.-24. nov.	DM i skoleskak i Odense
Mandag d. 25.11.2013	Skoleskak
Mandag d. 02.12.2013	Skoleskak
Lørdag d. 07.12.2013	Juleturnering i Haderslev
Mandag d. 09.12.2013	Skoleskak
Mandag d. 16.12.2013	Juleafslutning i Vojens Skakklub
Mandag d. 23.12.2013	Juleferie – ingen skoleskak
Lørdag d. 28.12.2013	SGP i Vojens
Mandag d. 30.12.2013	Juleferie – ingen skoleskak
Mandag d. 06.01.2014	Skoleskak

Se eventuelt mere på www.skoleskak.dk/kalenderen

<http://www.skoleskak.dk/spil>

SKOLESKAK.DK SPIL!



Vojens Skakklub, junior-/skoleskak
Mandage kl. 18-19 i Danmarksgade 8, (lokale 1)
Vojens
Juniorleder: p.t. Karl Posselt,
Tlf.: 2392 0369 - Email: kpo_den@post1.tele.dk
Hjemmeside: www.vojensskakklub.dk

Mat i 1,2 eller 3 træk

Diagram 631 Hvid gør mat i 1 træk

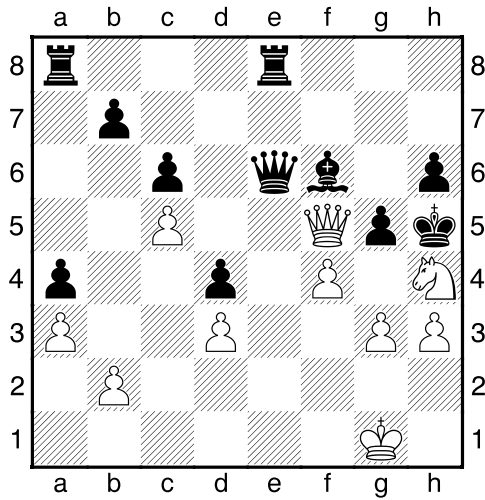

Diagram 632 Hvid gør mat i 1 træk

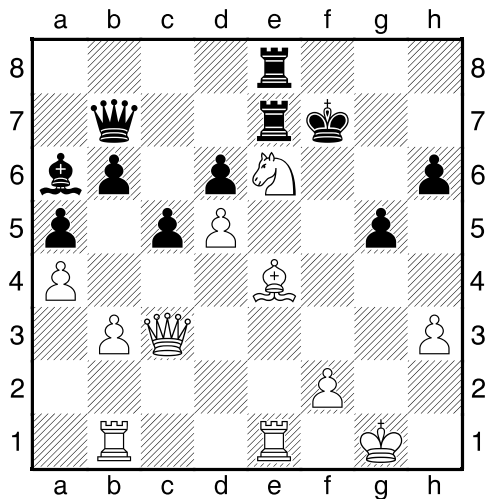
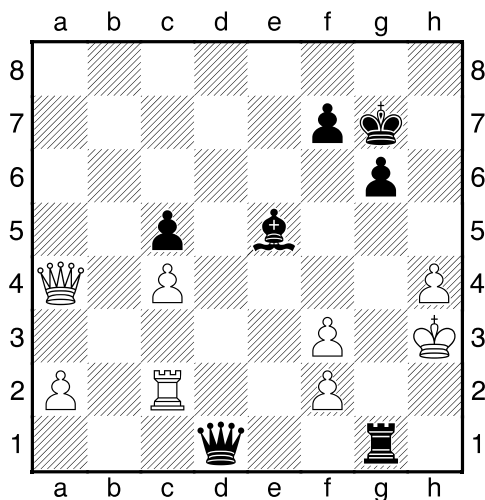

Diagram 633 Sort gør mat i 1 træk



Mat i 2, 3 eller flere træk

Diagram 634 Hvid gør mat i 2 træk

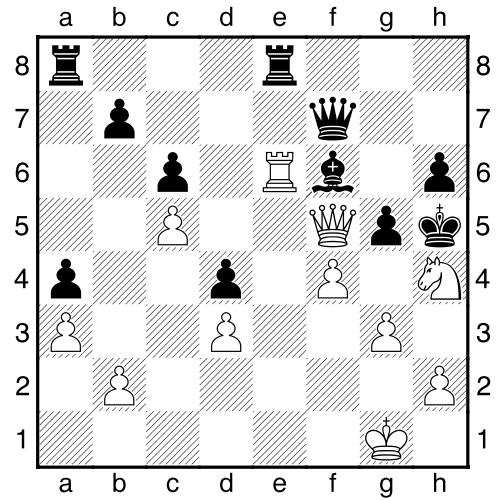

Diagram 635 Hvid gør mat i 4 træk

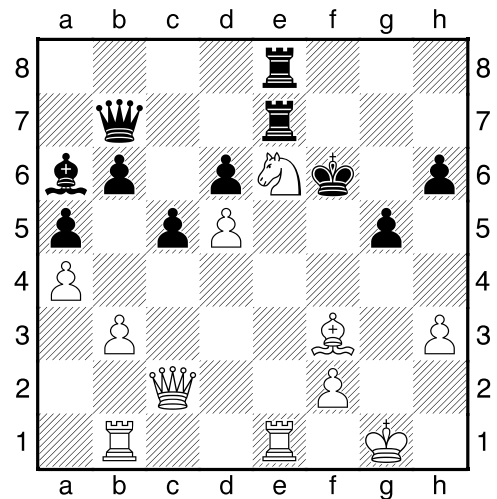
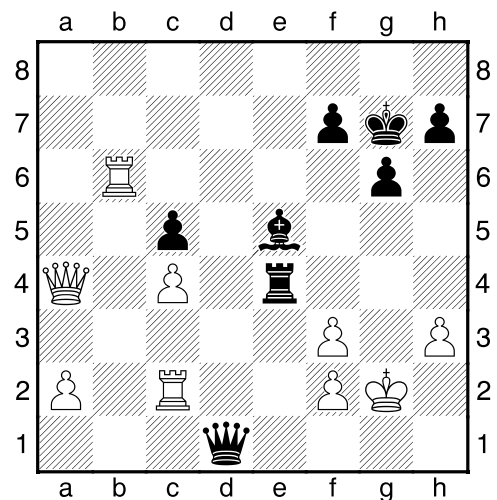

Diagram 636 Sort gør mat i 4 træk



Angreb og forsvar!

Diagram 637

Peter Heine har hvid imod Daniel Semcesen i Xtra-con Grandmaster 2013. Sort er i træk og bider til: 1. -, De7-e3+ 2. Kc1-b1, De3xg1+ 3. Kb1-a2, g6xh5 og dækker matten på g7. Er hvid nu færdig? Eller kan du finde, hvad Peter for længst havde planlagt?!

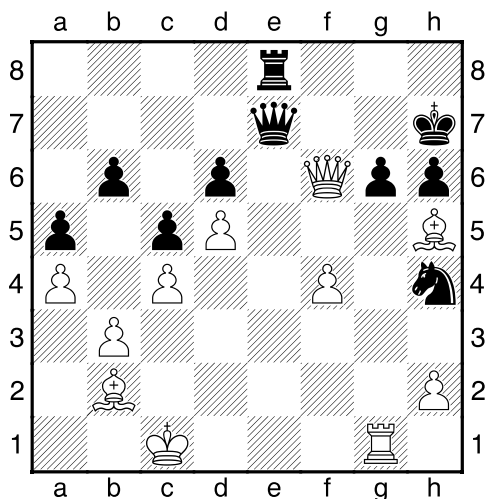

Fribønder!

Diagram 639

I denne stilling har hvid to fribønder, som dog foreløbig er effektivt stoppede. Men Kjartason, som har hvid mod Mikkel Antonsen, regner iskoldt og fører ubønhørligt den ene af sine fribønder i dronning! Stil stillingen op og undersøg den sammen med en af dine kammerater. Hvid vinder!!

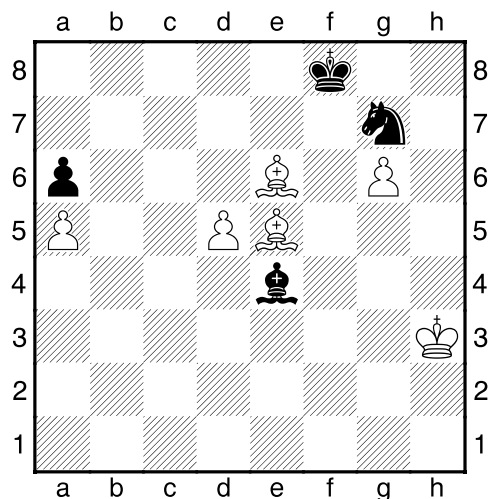

Gør ham færdig!

Diagram 638

Ralf Åkesson har hvid og er i træk mod Vladimir Prosviriakov. Havde den sorte springer blot stået på c5, kunne sort vel have forsvaret sig længe. Men her gør hvid sort helt færdig med ganske få, kraftige træk. Spil evt. stillingen sammen med en kammerat.

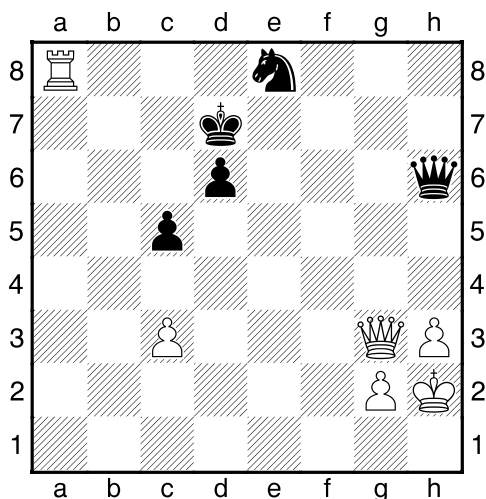

Slutspilsteknik!

Diagram 640

Fra divisionskampen Haderslev – Ribe, oktober 2013. Kai Bjørnskov har efter hård kamp fået følgende stilling frem mod Ribes Peter Leimand. Får sort lov til at ofre på hvids b-bonde, holder han sikkert remis! Men hvid har en stensikker gevinst, blot han kender sit slutspil! Hvordan gør hvid?

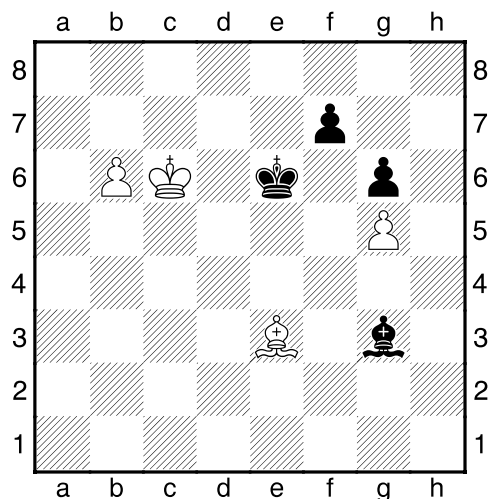

Spil et parti igennem

Marshallvarianten i spansk er en herlig angrebsvariant! Det fortælles, at den amerikanske stormester Frank Marshall hemmeligholdt varianten i flere år, før han slap den løs mod den uovervindelige Capablanca. Og Capablanca modtog bondeofferet, forsvarede stillingen og vandt!!

Vi skal se et korrespondanceparti fra 1985.

Almeida – Biava, korr. 1985.

Marshallvarianten

1. e2-e4, e7-e5 2. Sg1-f3, Sb8-c6 3. Lf1-b5, a7-a6 4. Lb5-a4, Sg8-f6 5. 0-0, Lf8-e7 6. Tf1-e1, b7-b5 7. La4-b3, 0-0 8. c2-c3, d7-d5 Tematrækket. Hvid kan undgå varianten ved at spille 8. d2-d4 eller 8. a2-a4. **9. e4xd5, Sf6xd5 10. Sf3xe5, Sc6xe5 11. Te1xe5, Sd5-f6** Marshalls oprindelige variant. I dag spilles oftere 11. -, c7-c6 **12. d2-d4, Le7-d6 13. Te5-e1, Sf6-g4 14. h2-h3, Dd8-h4 15. Dd1-f3, Sg4xf2 16. Df3xf2, Ld6-h2+**

Men ikke straks 16. -, Ld6-g3?? 17. Df3xf7+!! Tf8xf7 18. Te1-e8# **17. Kg1-f1, Lh2-g3 18. Df2-e2, Lc8xh3 19. g2xh3** Sort har ofret 2 officerer, og efter 19. -, Dh4xh3+ 20. Kf1-g1 har han ikke rigtig mere. 19. -, Lg3xe1 20. De2xe1, Dh4xh3+ 21. Kf1-g1, Ta8-e8 ser bedre ud, men hvid spiller 20. De2-g2! Og kommer i fordel. Men sort har et kanontræk her:

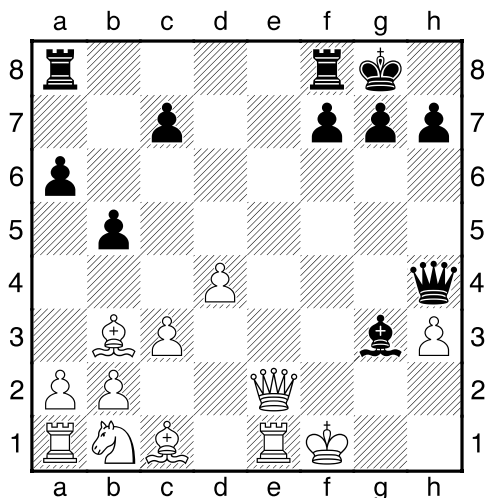

19. -, Ta8-e8!! Hvid opgav. Efter 20. De2xe8 spiller sort naturligvis ikke 20. -, Tf8xe8?? 21. Te1xe8#, men 20. -, Dh4xh3+ 21. Kf1-g1, Dh3-h2+ 22. Kg1-f1, Dh2-f2#

Løsninger

Diagram 631: 1. Df5-g6#

Diagram 632: 1. Dc3-g7#

Diagram 633: 1. -, Dd1xf3#

Diagram 634: 1. h2-h3, Df7xe6 2. Df5-g6# eller 1. Sh4-g6, Df7xg6 2. Df5-h3# eller 1. Sh4-f3, ligemeget 2. g3-g4#

Diagram 635: 1. Dc2-c3+, Kf6-g6 (1. -, Kf6-f7 2. Dc3-g7#) 2. Lf3-e4+, Kg6-h5 3. Dc3-f3+, Kh5-h4 4. Df3-g4#

Diagram 636: 1. -, Te4-e1! 2. Tb6xg6+, h7xg6 3. h3-h4, Te1-g1+ 4. Kg2-h3, Dd1-f3#

Diagram 637 Efter 1. -, De7-e3+ 2. Kc1-b1, De3xg1+ 3. Kb1-a2, g6xh5 har sort godt nok dækket g7, men ikke skakken på f7!! Peter Heine fortsatte 4. Df6-f7+, Dg1-g7 5. Df7xg7#

Diagram 638: Hvid vandt hurtigt med 1. Dg3-g4+! Kd7-e7 2. Dg4-e4+, og sort er færdig. 2. -, Dh6-e6 besvares med 3. Ta8xe8+! og vinder dronningen, og på andre træk falder sorts springer med skak.

Diagram 639: Hvid vandt sikkert med 1. Le5xg7+, Kf8xg7 2. d5-d6, og nu 2. -, Kg7xg6? 3. d6-d7 og d-bonden bliver dronning. En anden mulighed er 2. -, Kg7-f6, og hvid kan nå d-bonden. Her spiller sort 3. G6-g7, Ld4-h7 4. G7-g8D, Lh7xg8 5. Le6xg8, og d-bonden bliver dronning!. Bedst for sort er 2. -, Le4-c6, hvorefter hvid vinder med 3. D6-d7, Lc6xd7 4. Le6xd7, Kg7xg6 5. Ld7-b5!, og hans a-bonde bliver før eller senere dame!

Diagram 640: Hvid vinder med 1. b6-b7, Ke6-f5 2. Le3-b6, Lg3-b8 3. Lb6-c7, Lb8-a7 4. Kc6-b5, Kf5xg5 5. Kb5-a6, og den sorte løber kan ikke forhindre, at hvids b-bonde får i dronning.