

# Sønderjysk Skoleskak

## Sct. Severin Skole, Haderslev

**Ugebrev uge 19 / 2014**

### Månedens begivenheder: Sondex Cup (DSU)

Sondex Cup spilles i Kolding fra 2. – 4. maj.  
Fra Haderslev deltager Asbjørn, Oliver og Lasse. Ugebrev bringer resultater i næste nummer.

### Månedens begivenheder: Sønderjysk EMT (DSU)

At Sønderjysk EMT 2014 spilles i Gråsten fra 9. – 11. maj, er en velbevaret hemmelighed! Vi kan intet finde om turneringen på hverken DSU's eller 4. Hovedkreds' hjemmesider. Vi ved dog, at der er deltagelse fra Haderslevs juniorer. Nærmere vil følge...

### Dansk Skoleskaks landsudvalgsmøde

-afholdes i år lørdag den 24. maj på Kirkebakkeskolen i Vejle.

### Sct. Severin -kalenderen forår 2014

Onsdag den 30. april	skoleskak
2. – 4. maj	Sondex Cup i Kolding
9. – 11. maj	Sønderjysk EMT i Gråsten
Onsdag den 7. maj	skoleskak
Onsdag den 14. maj	skoleskak
Onsdag den 21. maj	skoleskak
Fredag den 23. maj	Skak 32/64 i Aabenraa
Onsdag den 28. maj	Afslutning på forårssæson.

#### Sct. Severin Skolens Skoleskakklub

Onsdage kl. 13-16 i lokale 66

Ledere: Kai Bjørnskov, Birkevej 28, 6100 Haderslev, tlf. 74532185 / 29906359, e-mail [kai@skoleskak.dk](mailto:kai@skoleskak.dk)

Holger Hovgaard, Rosenbakken 16. 6100 Haderslev, tlf. 22990412 email: [holgerhovgaard@yahoo.dk](mailto:holgerhovgaard@yahoo.dk)

Bank: Frøs Herreds Sparekasse konto 9737-2418223

### Matkombinationer:

Fra Tal Memorial Moskva 2011

Peter Svidler, Rusland – V. Kramnik, Rusland

Hvid trækker og gør mat i 2 træk

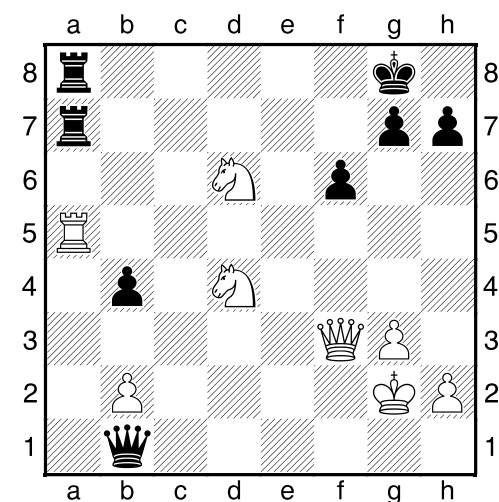

1, Df3xa8+! Ta7xa8 2. Ta7xa8#

J. Berger –F. Hartstone, Graz 1894

Hvid trækker og gør mat i 2 træk

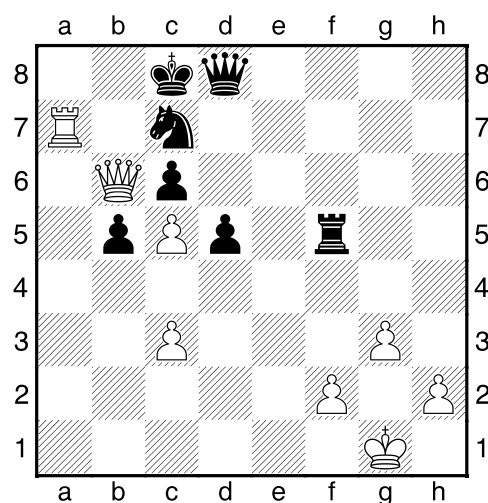

1. Db6xc6, Kc8-b8 2. Dc6-b7# 1. -, Andet end Kb8 2. Ta7-a8#



## Bindinger!

Diagram 817

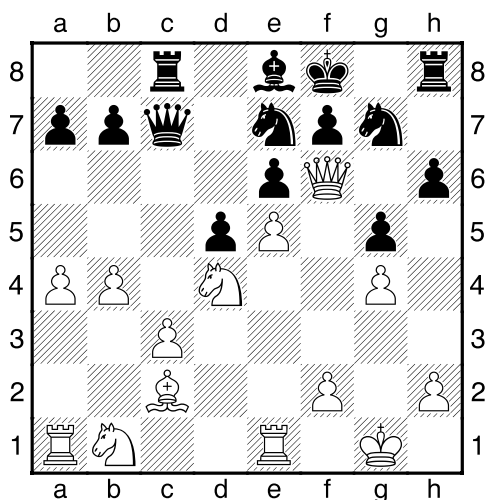

På Island er der for nylig afholdt Nordensmesterskab for piger. Denne stilling er fra B-gruppen, 2. runde. Jessica Bengtsson fra Sverige har hvid og gør det slemme ved danske Ellen Kakulidis. Det ser ellers fredeligt ud, men hvid udnytter en dobbeltbinding og vinder materiale. Hvad trak hun?

## Mat!

Diagram 819

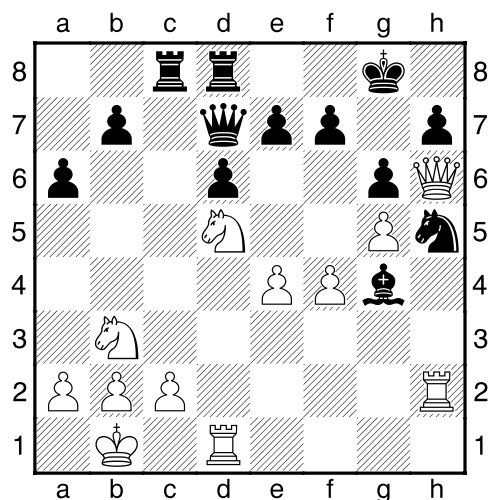

Igen fra B-gruppen. Sóley Pálsdóttir med et ratingtal på 1444 har hvid mod Brandy Paltzer og finder denne flotte mat i 5 træk! Sort har ellers fået blokeret h-linien solidt og angriber hvids tårn på d1, men hun er svag på de sorte felter på kongefløjnen! Hvordan udnytter hvid det fantastisk?

## Bondeslutspil!

Diagram 818

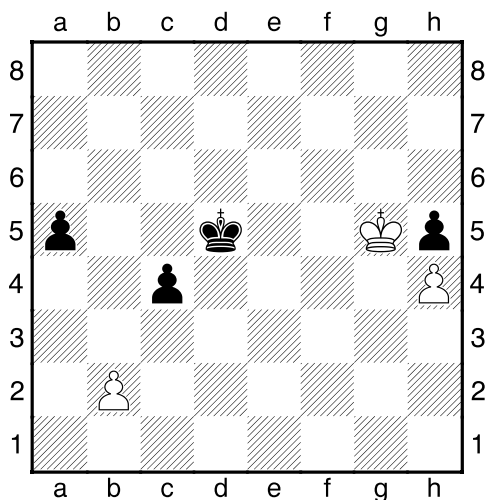

Her er det igen stakkels Ellen, der er kommet i vanskeligheder. Hun har hvid mod Angelina Fransson, der har en bonde mere. Hvid har måske lidt håb, hvis hun hurtigt får h-bonden, men sort afgør smart og omgående! Hvad er sorts bedste træk?

## Mat !

Diagram 820

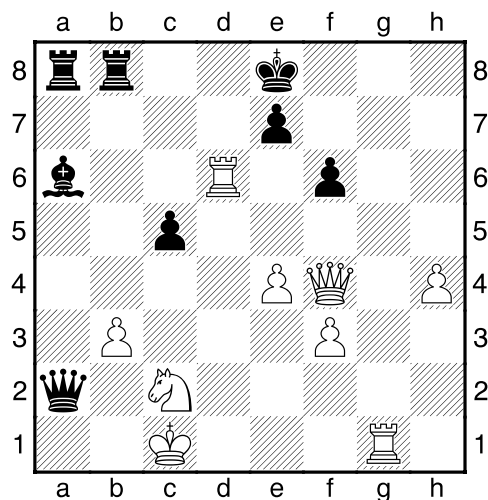

Fra Pige NM, 4. runde. Ingrid Geribrok har hvid mod Veronica Magnúsdóttir. Stillingen er hyper-skarp, og begge konger er i fare. En nøje analyse viser, at hvid kan gøre mat i 10 træk!!! Spil denne stillingen sammen med en kammerat! Pas på – man skal ikke altid give skak!

## Spil et parti igennem

Det vigtigste i åbningsspillet er at få sine brikker godt og hurtigt i spil og at få indflydelse i centrum, hvorfra brikkerne har den største virkning. Ugens parti er fra Haderslev, hvor sort forsynder sig mod disse principper; mest ved at forsømme sin udvikling, men også ved at miste indflydelsen i centrum. Se i nedenstående parti, hvor galt det kan gå – slev mellem mesterspillere!

### Haderslev Skakklubs klubturnering F 99

Allan S. Hermannsen 1

Bahrija Bjelosevic 0

Skotsk

1. e2-e4, e7-e5 2. Sg1-f3, Sb8-c6 3. d2-d4, e5xd4 4. c2-c3 Hvid ofrer en bonde for at få brikkerne hurtigt i spil! 4. -, d4xc3 5. Sb1xc3, Lf8-b4 6. Lf1-c4, Dd8-e7 7. 0-0, Lb4xc3? 8. b2xc3, Sc6-e5? 9. Sf3xe5, De7xe5 Nu har sort kun damen udviklet, medens hvid snart har alt i spil. Det skal ende galt! 10. Dd1-b3, De5-e7 11. Lc1-a3, De7-f6 12. e4-e5, Df6-g6 Efter endnu 3 sorte dronningetræk er den hvide fordel afgørende. 13. Db3-b4! Fremtvinger en åbning af stillingen. 13. -, d7-d6 14. e5xd6, c7-c5 15. d6-d7+, Lc8xd7 16. Db4xc5, Ld7-c6

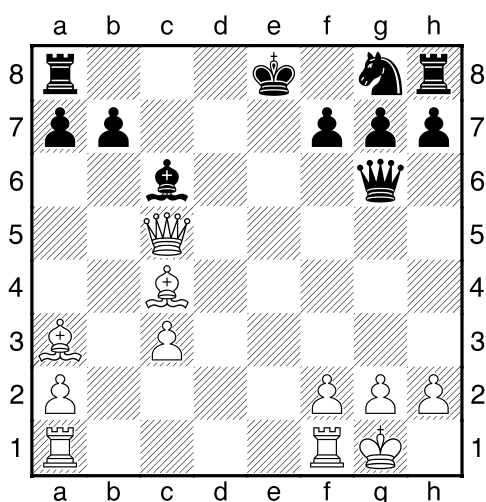

Hvid trækker og gør mat i senest 8. træk.

17. Dc5-f8+, Ke8-d7 18. Tf1-d1+, Kd7-c7 19. La3-d6+, Kc7-b6 20. Ta1-b1+, Kb6-a5 21. Ld6-c7+, Opgivet. Der er mat i næste træk

## Løsninger

Diagram 811: 1. -, De2xg4#

Diagram 812: 1. -, Te8xe1 #

Diagram 813: 1. Df7-h5 #

Diagram 814: 1. -, h6-h5 (Truer 2. -, De2-h2#) 2. Lb7-g2, Dc2-e2 3. g3-g4, De2xg4# eller 3. Lg2-xx, De2-h2#

Diagram 815: 1. -, De4-e1+! 2. Td1xe1, Te8xe1#

Diagram 816: 1. Dg5-h5+, Kh8-g8 2 Ld7-e6+, Df8-f7 3. Dh5xf7+, Kg8-h8 4 Df7-h5#

Diagram 817: Hvid spillede 1. Sd4xe6+! Både sorts Bf7 og Sg7 er bundne, så sort må af med et tårn: 1. -, Sg7xe 2. Df6xh8+, Se7-g8 3. Lc2-h7 Den næste binding, Hvid vinder mere materiale; f.eks. 3. -, Dc7xc3 4. Sc1-e2, Dc3-f3 5. Dh8xg8+, Kf8-e7 6. Lh7-f5 o.s.v.

Diagram 818: 1. c4-c3! Og sort får en dronning før hvid. Det er bare lige at tælle!

Diagram 819. Hvid spillede smukt 1. Th2xh5!! Slår sort tårnet, følger 1. -, Lg4xh5 2. Sd5-f6+! e7xf6 3. g5xf6 og mat i på g7 i næste træk . Sort kan udskyde døden ved at spille 1. -, f7-f6 (eller f7-f5), men bliver alligevel mat efter 2. Dh6xh7+, Kg8-f8 3. Dh7-h8+, Kf8-f7 4. Th2-h7+, Kf7-e6 5. Sb3-d4#

Diagram 820: Hvids første træk er 1. Df4-f5! der truer mat med 2. Tg1-g8+, Ke8-f7 3. Df5-g6#.

1. -, e7xd6 går ikke: 2. Tg1-g8+, Ke8-e7 3. Tg8-g7+, Ke7-f8 4. Df5xf6+, Kf8-e8 5. Df6-e7#

Heller ikke 1. -, Da2xb3 nytter noget: 2. Df5-h5+, Ke8-f8 3. Dh5-h8+, Kf8-f7 4. Tg1-g7#.

Her kan hvid godt slutte sin analyse, for sort kan kun udsætte afgørelsen med f.eks. 1. -, Da2xc2+ 2. Kc1xc2, La6-d3+ 3. Kc2xd3, Tb8-b3+ 4. Kd3-c2, Tb3-c3+ 5. Kc2xc3, Ta8-a3+ 6. Kc3-b2, Ta3-a2+ 7. Kb2xa2, e7xd6 8. Tg1-g8+, Ke8-f7 9. Df5-h7+, Kf7-e6 10. Tg8-e8#. Men det er førstetrækket, som er svært!