

Sønderjysk Skoleskak



Vojens Skakklub

Ugebrev uge 2015:18

Indkaldelse til ekstraordinær Kredsgeneralforsamling og ?

Det lykkedes ikke på sidste ekstraordinære generalforsamling i Sønderjyllandskredsen at få vedtaget ændrede vedtægter eller få valgt ny bestyrelse.

Med hensyn til vedtægterne er de spørgsmål, der blev stillet og sendt til DSS besvaret, og der er herefter intet til hinder for, at vi kan stemme for de ændrede vedtægter.

Værre står det til med valgene. Ingen af de kredsbestyrelsesmedlemmer, som har deltaget i de sidste generalforsamlinger ønsker at stille op, da arbejdet med kontakten til andre kommuner end Haderslev stort set er umuliggjort ved, at ingen bortset fra Per G. Jørgensen fra Aabenraa de sidste to år har deltaget i vore møder eller arrangementer, endsige kontaktet os. Når der er så lidt respons på arbejdet, vil vi hellere end gerne overlade det til andre!

Den ekstraordinære kredsgeneralforsamling afholdes på Sct. Severin Skole, lokale 90 onsdag den 6. maj kl. 19.00.

Alle skoleskakledere og forældre er velkomne.

Dagsorden

1. Referat fra sidste møde
2. DSS's vedtægter
3. Valg
4. Eventuelt

Kai Bjørnskov

Vojens Skakklub – kalenderen

Et par arrangementer i tiden, der kommer:

Lørdag den 02.05.2015 Jyske mesterskaber i skoleskak

Mandag den 29.juni-torsdag den 2. juli
Sommerferieskak i Haderslev

Søndag 05.07.-12.07.2015 Skaklejr, Tjele Efterskole

Sommerferieskak

Tilbydes fra mandag 29. juni til torsdag den 2. juli.

Sted: Sct. Severin Skole, Haderslev

Tid: Hver dag fra kl. 09.00 – 15.00

Pris: 2 dage 50 kr, 4 dage 100 kr.

Ledere: Kai Bjørnskov, Karl Posselt og Holger Hovgaard.

Tilmelding til Kai Bjørnskov, kai@skoleskak.dk eller tlf. 29906359 **senest mandag den 22. juni.**

Program

9 – 9.30	Skakteori
9.30 – 12.00	Spil / spiltræning
12.00 – 12.30	Middagspause
12.30 – 13.00	Skakteori
13.00 – 15.00	Spil / spiltræning

Om teorien

Gruppe A Åbning: Siciliansk, Scheveningen-varianten
Slutspil: Springer mod løber

Gruppe B Åbning: Dronninggambit
Slutspil: Springer mod dårlig løber
Mat i 3 træk

Gruppe C Åbning: Italiensk
Slutspil: Bronzespringeren
Mat i 1 træk

Grupperne kan evt. slås sammen.

Vojens Skakklub, junior-/skoleskak

Mandage kl. 18-19 i Danmarksgade 8, (lokale 1)

Vojens - Karl Posselt - Tlf.: 2392 0369

Email: vojensskakklub@gmail.com

Vojens Skakklub – sommerpause

Vojens Skoleskak begynder igen mandag den 24. august 2015.

Mat i 1 træk

Diagram 1121 Hvid gør mat i 1 træk

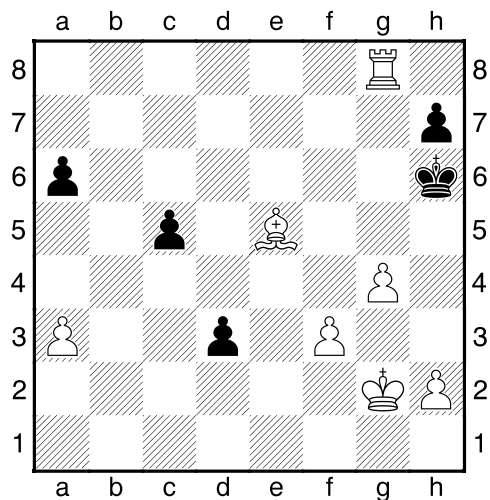

Mat i 2, 3 eller flere træk

Diagram 1124 Hvid gør mat i 6 træk

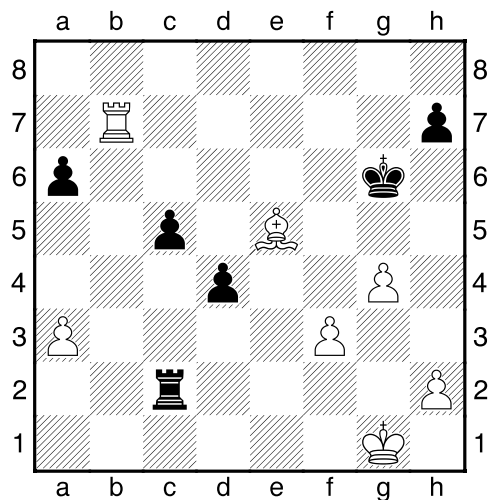

Diagram 1122 Sort gør mat i 1 træk

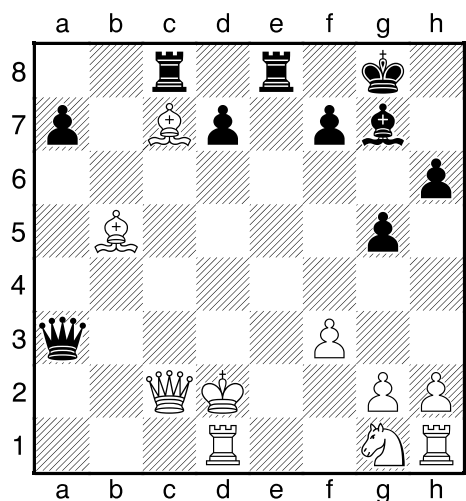

Diagram 1125 Sort gør mat i 5 træk

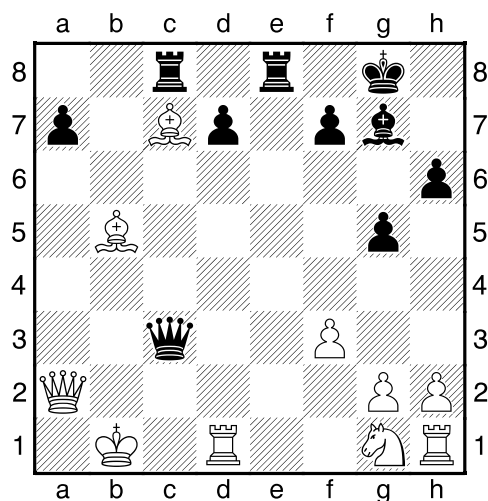

Diagram 1123 Sort gør mat i 2 træk

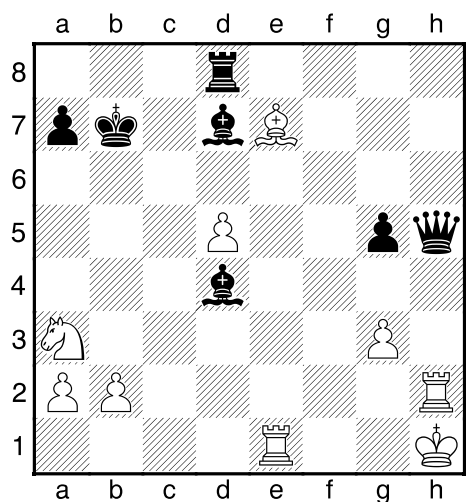
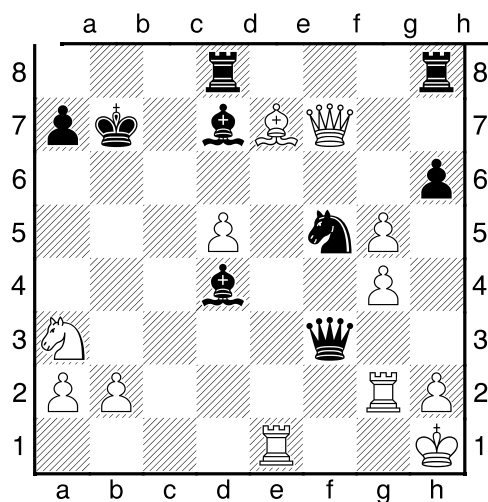
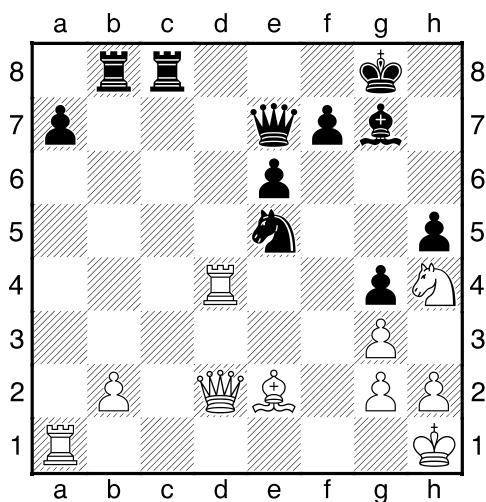

Diagram 1126 Sort gør mat i 6 træk



Jag beskyttelsen væk!

Diagram 1127



Fra Europaturneringen for klubhold i 2009. Hvid er Den ret ukendte Rudolf Meessen, mens sort er stormester Evgenij Bareev. Vi følger slutningen. Hvid har strittet pænt imod efter en vanskelig og tveægget åbning, men nu har sort fået stillet brikkerne rigtigt. Hvordan fortsætter sort nu.

Overbelastning!

Diagram 1129

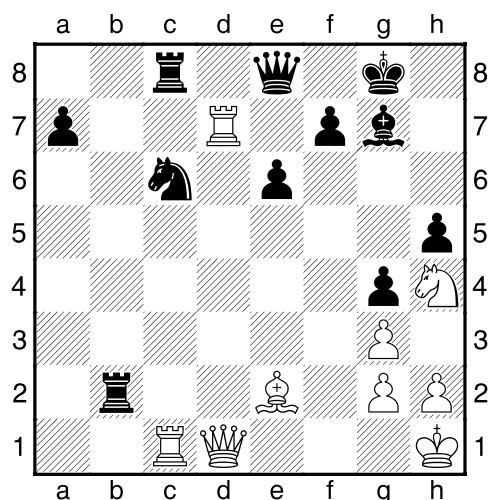

Hvid kunne ikke slå sorts dronning, da han mister sin egen og stadig har en løber i slag. (Se løsnin-gen). Han fortsatte derfor med 25. Dd2-d1, og efter 25. -, De7-e8 spillede han 26. Ta1-c1? og sort vandt omgående en officer. Hvordan?

Desperadokombination!

Diagram 1128

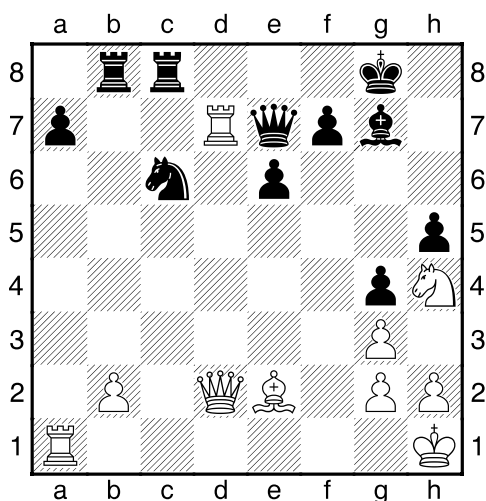

Vi fortsætter fra diagram 1127. Efter 23. -, Sd4-c6, der jager Td4 væk, så Bb2 er udækket, fortsætter hvid med et angreb på sorts dronning med 24. Dd4-d7.

Hvordan fortsætter sort nu uanfægtet af hvids trussel?

Afslutningen

Diagram 1130

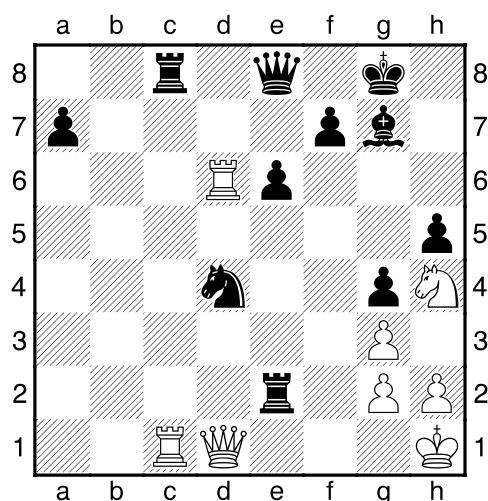

Sort trak 26. -, Tb2xe2, og efter 27. Td7-d6, Sc6-d4! Har vi ovenstående stilling. Kan hvid nu ikke redde sig med 28. Tc1xc8, De8xc8 29. Td6xd4, der tager dækningen fra sorts tårn på e2?

Kig på stillingen og se, hvad sort så har planlagt for at vinde hurtigt.

En ødelagt kongestilling

I den åbne variant i spansk kommer hvid normalt i fordel, hvis han kan få herredømmet over feltet c5, så sort ikke kan få sine bønder frem. Det sker i dette parti, men hvid under vurderer betydningen af, at hans kongestilling bliver alvorligt svækket. Sådan kan skak være svært!

22 Euroturnering for hold 2006 Horvath (2426) – Khmelniker (2404)

Spansk, den åbne variant.

1. e2-e4, e7-e5 2. Sg1-f3, Sb8-c6 3. Lf1-b5, a7-a6 4. Lb5-a4, Sg8-f6 5. 0-0, Sf6xe4 6. d2-d4, b7-b5 7. La4-b3, d7-d5 8. d4xe5, Lc8-e6 9. Lc1-e3, Lf8-e7 10. c2-c3, 0-0 11. Sb1-d2, Dd8-d7 12. Lb3-c2, f7-f5 13. e5xf6, Se4xf6 14. Dd1-b1, Kg8-h8 15. Sd2-b3, Le6-g4 16. Sb3-c5? Hvid besætter det vigtige felt c5, men glemmer, at hans kongestilling nu bliver ødelagt! 16. -, Le7xc5 17. Le3xc5, Lg4xf3 18. Lc2-f5, Dd7-f7 19. Lc5xf8, Ta8xf8 20. g2xf3 Den hvide kongestilling er ødelagt, og sort er klar til overfald. Hvid kan ikke forsvare sig - Hans brikker står skidt.

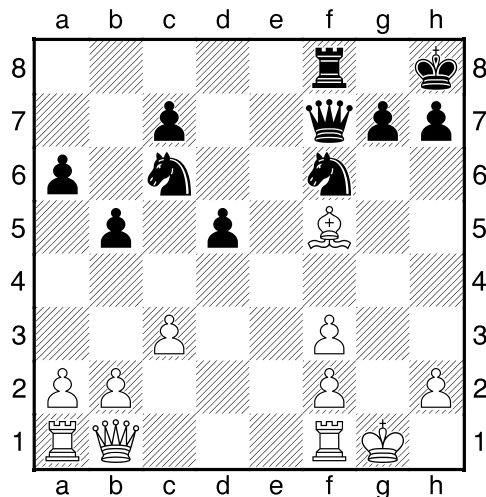

20. -, Sc6-e5 21. Lf5-h3, Se5xf3+ 22. Kg1-h1, Sf6-e4 23. Opgivet. Sorts næste træk bliver nok 23. -, Dd7-f4, og så kan hvid ikke dække h2, og hans konge går under.

Løsninger

Diagram 1121: 1. Le5-f4#

Diagram 1122: 1. -, Da3-e3#

Diagram 1123: 1. -, Dh5-f3+ 2. Th2-g2, Td8-h8#

Diagram 1124: 1. Tb7-g7+, Kg6-h6 2. Tg7-g8!, Tc2-c1+ 3. Kg1-g2, Tc1-c2+ 4. Kg2-g3, Tc2-g2+ 5. Kg3xg2, d4-d3 6. Le5-f4#

Diagram 1125: 1. -, Dc3-b4+ 2. Kb1-c1, Tc8xc7+ 3. Lb5-c4, Tc7xc4+ 4. Da2-c2 (4. Dc2xc4, Db4-b2#), 4. -, Db4-a3+ 5. Kc1-d2, Da3-e3# (5. Kc1-b1, Da3-a1#)

Diagram 1126: 1. -, Sf5-g3+! 2. h2xg3, h6xg5+ 3. Df7-h5, Th8xh5+ 4. g4xh5, Df3xh5+ 5. Tg2-h2, Dh5-f3+ 6. Th2-g2, Td8-h8#

Diagram 1127.. Sort fortsatte med 23. -, Sd4-c6, der truer Td4. Hvid har ingen måde at dække bonde b2 på, så han går til angreb med 24. Td4-d7 – og vi fortsætter til diagram 1128.

Diagram 1128:..Her spiller sort 24. -, Tb8xb2! Hvid kan ikke slå sorts dronning: 25. Td7xe7, Tb2xd2, og nu kann hvid ikke redde både Te7 og Le2. Han må derfor flygte med dronningen. 25. Dd2-d1. Sort må også redde damen og spiller 25. -, De7-e8. Hvid ser, at sorts løber hurtigt kan true hans tårn på a1, men overser sorts hovedtrussel. 26. Ta1-c1?

Diagram 1129. 26. -, Tb2xe2!. Hvid reddede sit tårn med 27. Td7-d6, men sort fortsatte flot med 27. -, Sc6-d4!

Diagram 1130. Hvid anede en redning med 28. Tc1xc8, De8xc8 29. Td6xd4, og sorts tårn på e2 er udækket. Men sort havde regnet længst, for på 30. -, Lg7xd4 31. Dd1xe2? kommer 32. -, Dc8-c1+, og hvid bliver mat!